KEILHAUER

Mobiliers Multifonctionnels

Série Parlez

JULIEN CÔTÉ ET FILS

Parlez est une collection de banquette totalement modulaires afin de meubler votre espace de façon optimal.

KEILHAUER

Mobiliers Multifonctionnels

Série Parlez

JULIEN CÔTÉ ET FILS

- Les manières de configuration deviennent illimitées grâce au vaste choix de dimensions.
- Cette collection est combinée de tables afin de diversifier l'espace de façon multifonctionnel.
- Le piètement est offert en aluminium poli, bronze, noir et gris foncé
- Les dessus de table sont disponibles en stratifié mat, en bois d'hêtre, noyer et quartz.

KEILHAUER

Mobiliers Multifonctionnels

Série Parlez

JULIEN CÔTÉ ET FILS

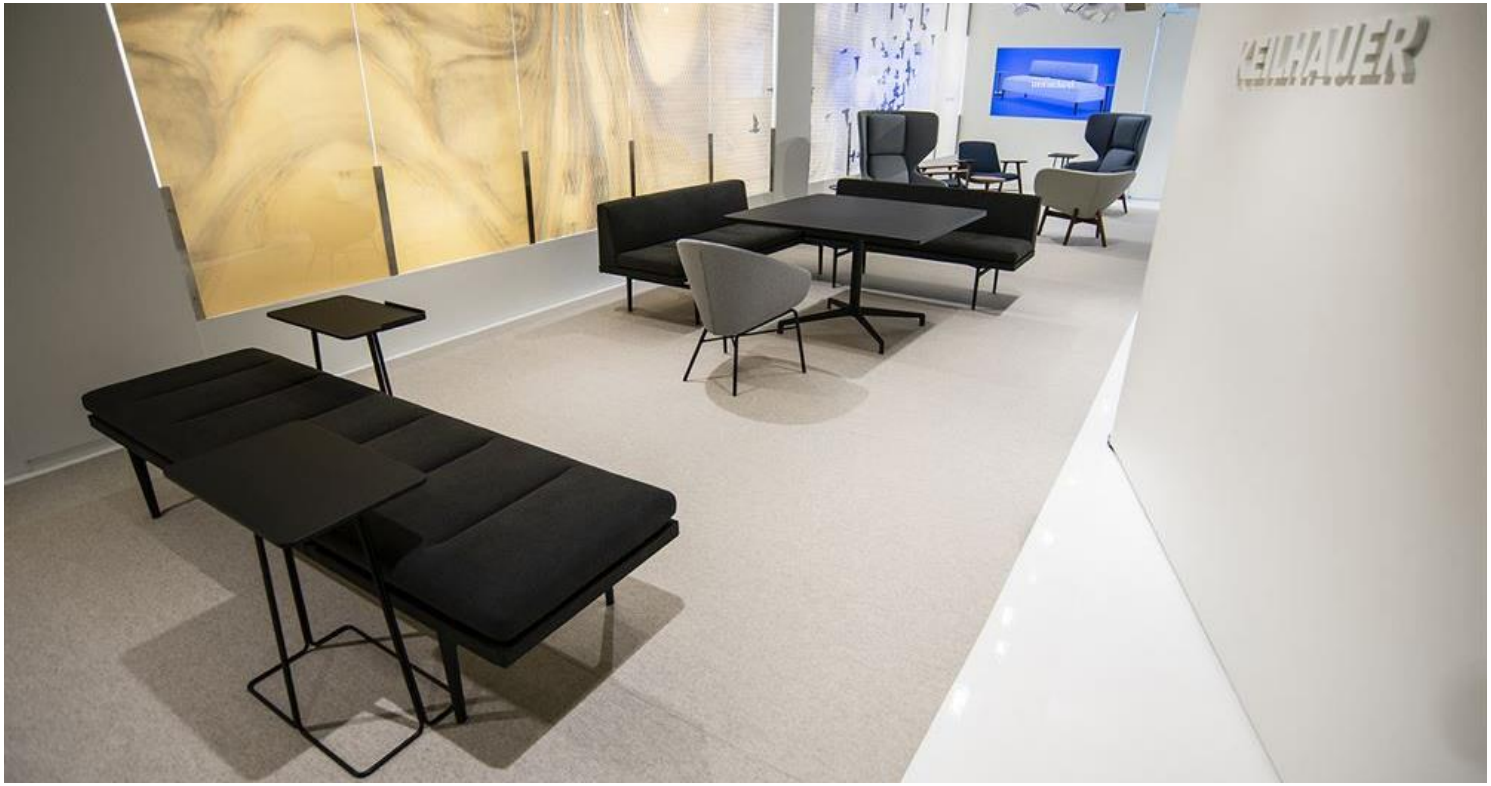

- Des options électriques sont disponibles sous les sièges ou sur une surface de table.
- Les options pour chaque boîtier inclus 2 prises électriques ainsi que 2 USB charging.

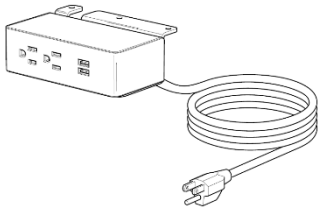

Vidéo référenciel

https://www.youtube.com/watch?v=VgP5ckRDjFY

Fiche technique

https://www.keilhauer.com/site_Files/Content/pdf_files/spec-sheet/Parlez-Spec-Sheet.pdf

Informations environnementales

https://www.keilhauer.com/site_Files/Content/pdf_files/environment/PEC/Parlez/Seating/Product-Environmental-Criteria-Parlez-Seating.pdf

http://keilhauer.ecoscorecard.com/catalogs/new_search?source=%7B%22filters%22%3A%5B%5D%2C%22sorting%22%3A%5B%7B%22name%22%3A%22name%22%2C%22direction%22%3A%22asc%22%2C%22type%22%3A%22NONE%22%7D%5D%2C%22paging%22%3A%7B%22start%22%3A0%2C%22rows%22%3A20%7D%7D&current_view=list&keyword=Parlez

Brochure

https://www.keilhauer.com/site_Files/Content/pdf_files/environment/PEC/Parlez/Seating/Untucked-Collection-Brochure.pdf